Protestantse gemeente Het Vierkant
en
Westfriese Ekklesia

Vier vespers in de Adventstijd in de kerk van Wognum

Vesper op woensdag 2 december 2026

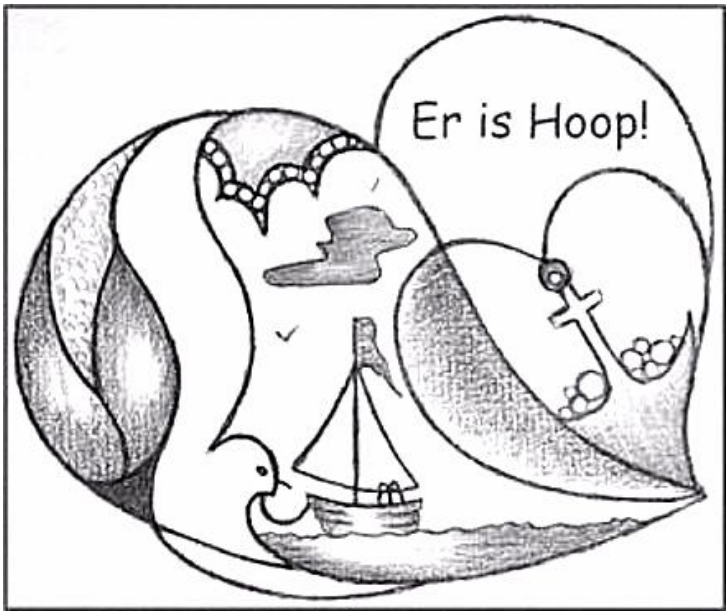

HOOP

Liturgen: Ina Broekhuizen en Marjon Toebes.

Met muzikale medewerking van Jeroen Rijpkema, orgel.

Inleiding bij de vespers. Om voor jezelf te lezen.

Als voorbereiding op het Kerstfeest belicht deze serie vespers de vier pijlers van Advent: hoop, vrede, vreugde en liefde.
Deze kernwaarden van het christelijk geloof helpen ons om ons voor te bereiden op de komst van Jezus, die brenger is van hoop en vrede en die bron is van vreugde en liefde. Advent nodigt ons uit tot bezinning over de vraag hoe deze waarden ook voor ons leven een leidraad kunnen zijn. Zo worden wij gevormd tot mensen die in deze wereld dragers zijn van licht.

Vandaag belichten we de pijler Hoop.

De tekening op het voorblad is van Leni van Marion-Kraaijeveld (www.mensbootje.nl) en is met haar toestemming geplaatst.

In stilte komen we binnen en in stilte wachten we tot de klok 7 uur heeft geslagen.

'Nun komm, der Heiden Heiland' (BuxWV 211) -
D. Buxtehude (1637-1707).

Eén adventskaars wordt ontstoken aan het licht van de Paaskaars

Lied bij het licht – Lied 286

1 Waar de mensen dwalen in het donker,
draai je om en zie het nieuwe licht,
zie het licht dat God ons gaf in Jezus,
zie de mens die ieder mens verlicht.

Refrein
Want het licht is sterker dan het donker
en het daglicht overwint de nacht,
zoek je weg niet langer in het duister,
keer je om en zie Gods nieuwe dag.

2 Waar de mensen lijden onder onrecht
in een wereld die geen vrede vindt,
heb vertrouwen, draag het kruis met blijdschap,
er is licht dat alles overwint.

Refrein

3 Steek een kaars aan tegen al het duister,
als een teken in een bange tijd,
dat ons leven niet in wanhoop eindigt
dat de vrede sterker is dan strijd.

Refrein

Openingsgebed

Liturg Eeuwige, onze God,
Allen ZIE ONS HIER AAN.
L Uit het duister komen wij U tegemoet.
A KOM NAAR ONS TOE.
L In het donker wachten wij op het licht.
A LAAT ONS UW LICHT ZIEN.
L Vervul deze aarde met het vuur van Uw liefde
A EN GEEF ONS UW VREDE,
AMEN

Openingslied – We zingen 2x Lied 158b

De lofzang van Zacharias

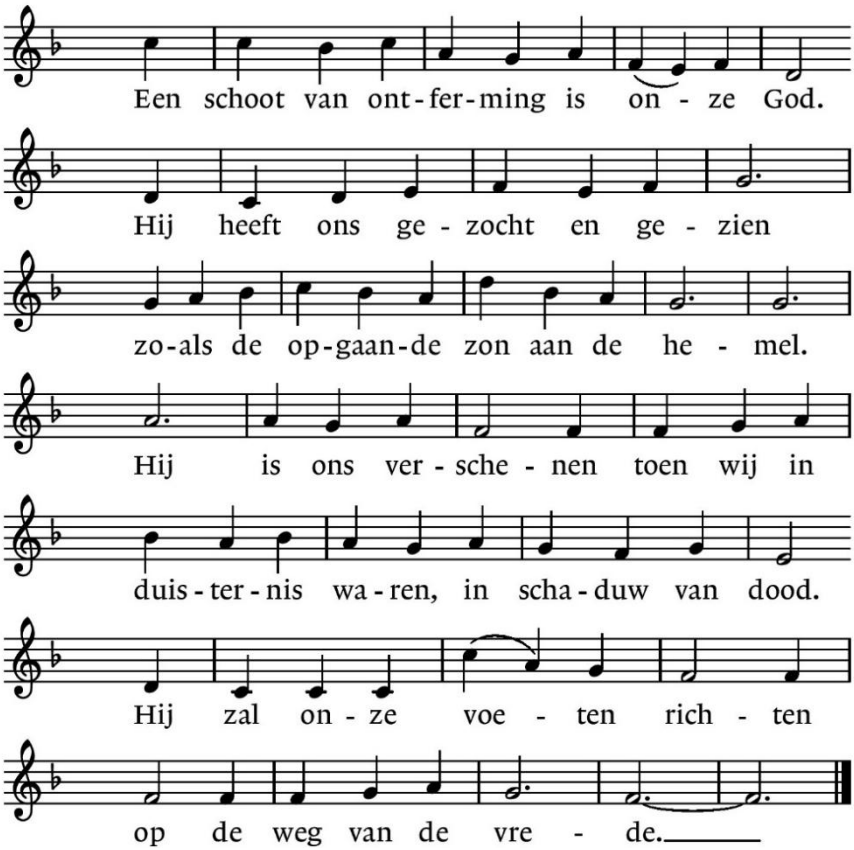

Lezing uit Psalm 25: 1-10

Van David

Naar U, HEER, gaat mijn verlangen uit,
mijn God, op U vertrouw ik, maak mij niet te schande,
laat mijn vijanden niet triomferen.
Zij die op U hopen worden niet beschaamd, beschaamd worden zij die U achteloos verraden.
Maak mij, HEER, met uw wegen vertrouwd, leer mij uw paden te gaan.
Wijs mij de weg van uw waarheid en onderricht mij, want U bent de God die mij redt, op U blijf ik hopen, elke dag weer.

Denk aan uw barmhartigheid, HEER, aan uw liefde door de eeuwen heen.
Denk niet aan de zonden uit mijn jeugd, maar denk met liefde aan mij, HEER,omwille van uw goedheid.
Goed en rechtvaardig is de HEER:
Hij wijst zondaars de weg, wie nederig zijn leidt Hij in het rechte spoor, Hij leert hun zijn paden te gaan.
Liefde en trouw zijn de weg van de HEER voor wie de wetten van zijn verbond onderhouden.

Stilte

We zingen 5 x het Taizélied 'Ad te Jesu Christe'

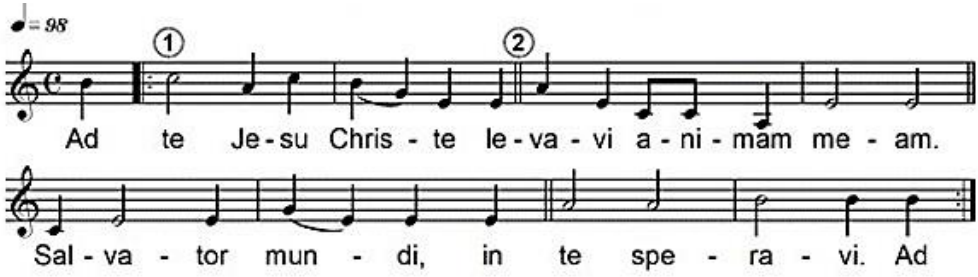

Vertaling: Tot U, Jezus Christus, verhef ik mijn ziel.
Redder van de wereld, op U hoop ik.

Lezing uit Lucas 4: 14-22

Vervuld met de kracht van de Geest keerde Jezus terug naar Galilea. Het nieuws over Hem verspreidde zich in de hele streek. Hij gaf de mensen onderricht in hun synagogen en werd door allen geprezen. Hij kwam ook in Nazaret, waar Hij was opgegroeid, en volgens zijn gewoonte ging Hij op sabbat naar de synagoge. Toen Hij opstond om voor te lezen, werd Hem de boekrol van de profeet Jesaja overhandigd, en Hij rolde hem af tot de plaats waar geschreven staat:

> *'De Geest van de Heer rust op Mij, want Hij heeft Mij gezalfd. Om aan armen het goede nieuws te brengen heeft Hij Mij gezonden, om aan gevangenen hun vrijlating bekend te maken en aan blinden het herstel van hun zicht, om onderdrukten hun vrijheid te geven, om een genadejaar van de Heer uit te roepen.'*

Hij rolde de boekrol op, gaf hem terug aan de dienaar en ging weer zitten; de ogen van alle aanwezigen in de synagoge waren op Hem gericht. Hij zei tegen hen: 'Vandaag is de schrifttekst die jullie gehoord hebben in vervulling gegaan.' Allen betuigden Hem hun bijval en verwonderden zich over de genaderijke woorden die uit zijn mond vloeiden, en ze zeiden: 'Dat is toch de zoon van Jozef?'

Stilte

We zingen Lied 530

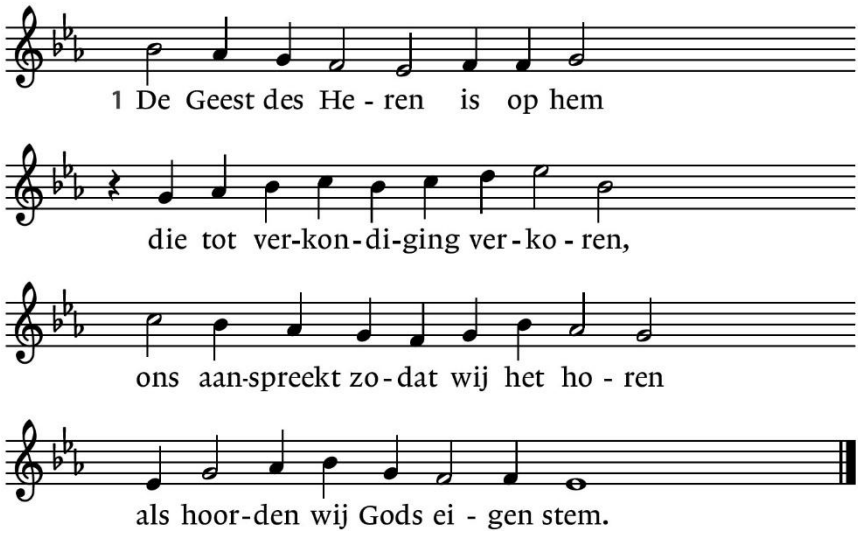

2 Wat is het dat hij aan ons meldt?
De blijde boodschap voor de armen:
het overweldigend erbarmen
dat ons gebroken hart herstelt.

3 Dat de gevangenen bevrijdt
en ons verlost uit schande en schade
en meldt het jaar van Gods genade,
zijn recht en zijn barmhartigheid.

4 Wij danken God voor deze stem
die heeft geklonken in ons midden,
ons aangevuurd heeft bij het bidden
met uitzicht op Jeruzalem.

Korte overdenking

'Vom Himmel hoch, da komm' ich her'
G. Böhm (1661-1733).

Gebeden, telkens met de acclamatie van het Taizélied:

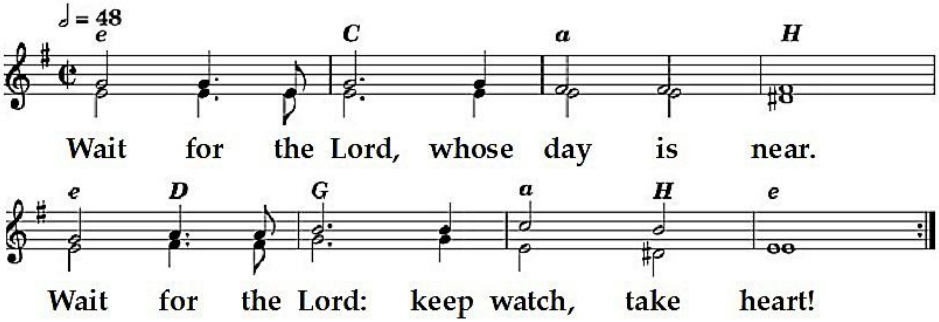

Vertaling:
Wacht op de Heer, wiens dag nabij is.
Wacht op de Heer: blijf waakzaam, houd moed.

Stil gebed

Samen bidden we het Onze Vader [Uit Matteüs 6: 9-13 - NBV21]

Onze Vader in de hemel,
laat uw naam geheiligd worden,
laat uw koninkrijk komen,
laat uw wil gedaan worden
op aarde zoals in de hemel.
Geef ons vandaag het brood
dat wij nodig hebben.
Vergeef ons onze schulden,
zoals ook wij vergeven
wie ons iets schuldig is.
En breng ons niet in beproeving,
maar red ons van het kwaad.
Want aan U behoort het
koningschap, de macht en
de majesteit,
in eeuwigheid. Amen.

Slotlied – Lied 442 vers 1

1 Op U, mijn Heiland, blijf ik hopen.
Verlos mij van mijn bange pijn!
Zie, heel mijn hart staat voor U open
en wil, o Heer, uw tempel zijn.
O Gij, wien aarde en hemel zingen,
verkwik mij met uw heilige gloed.
Kom met uw zachte glans doordringen,
o zon van liefde, mijn gemoed!

We gaan staan waarna de zegenbede wordt uitgesproken

God zal met je meegaan
als licht in je ogen
als lamp voor je voeten
als hand op je hoofd
en arm om je schouder
als baken bij ontij en verte die wenkt
als groet op je lippen en hoop in je hart
als stem die je uitdaagt
en woord dat je voorgaat.

Dat de liefde van God, onze Vader,
de genade van onze Heer Jezus Christus
en de gemeenschap van de Heilige Geest
moge zijn met allen.
Amen

Slotlied – Lied 442 vers 2

2 Vervul, o Heiland, het verlangen,
waarmee mijn hart uw komst verbeidt!
Ik wil in ootmoed U ontvangen,
mijn ziel en zinnen zijn bereid.
Blijf in uw liefde mij bewaren,
waar om mij heen de wereld woedt.
O, mocht ik uwe troost ervaren:
doe intocht, Heer, in mijn gemoed!

In stilte verlaten we kerk

Bij de uitgang is een schaalcollecte voor de uitgaven bij de vespers. Dank voor uw bijdrage!

De komende Adventsvespers zijn op de volgende woensdagen om 19.00 uur in de kerk in Wognum:

9, 16 en 23 december